



**ISTITUTO COMPRESIVO STATALE
DON RIZZO di CIMINNA**
Scuola dell'Infanzia, Primaria e Secondaria di I grado
via Trieste, 25 - 90023 CIMINNA (PA)
tel. 0918204487 - fax 0918204529
email paic812004@istruzione.it



Circolare n.285

Ciminna 10-03-2024

I.C.S. - "DON G. RIZZO"-CIMINNA
Prot. 0002724 del 10/03/2024
IV (Uscita)

Ai genitori e agli/alle studenti/studentesse delle classi I e II
della scuola secondaria di I grado
dell'Istituto Comprensivo "Don Rizzo" di Ciminna

Ai/Alle docenti delle classi I e II della scuola secondaria di I grado
dell'Istituto Comprensivo "Don Rizzo" di Ciminna

Ai/alle docenti accompagnatori/accompagnatrici
dell'uscita didattica presso il Teatro Politeama di Palermo

Al referente del Progetto "La Scuola va al Politeama"
Prof. Sciacchitano Carmelo

Al personale ATA

Alla DSGA

Sul web

Oggetto: Programma dell'uscita didattica per la partecipazione allo spettacolo musicale "Magarìa" presso il Teatro Politeama Garibaldi di Palermo delle classi I e II della scuola Secondaria di I grado in data 12/03/2024

In riferimento alla circolare n. 230 del 10 febbraio 2024, si comunica alle SS.LL., che gli/le alunni/e delle classi I e II della scuola secondaria di I grado, che hanno aderito all'iniziativa **martedì 12/03/2024** parteciperanno allo spettacolo musicale "MAGARIÀ" presso il Teatro Politeama di Palermo

Di seguito si trasmette il programma delle attività previste:

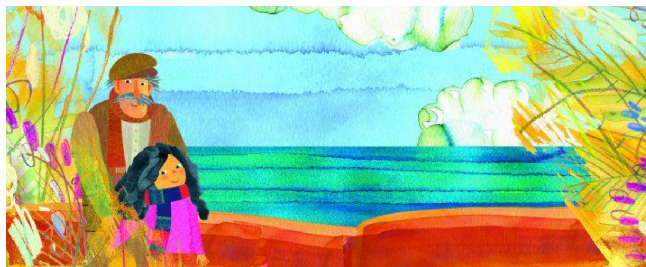

LA SCUOLA A TEATRO
Teatro Politeama "Garibaldi" Palermo
Martedì 12 marzo 2024, ore 11:30

MAGARIÀ

Fiaba musicale per voce recitante e orchestra di Andrea Camilleri

Musica di Marco Betta

Prima della fiaba musicale di Andrea Camilleri e Marco Betta sarà eseguita la *Sinfonia dei Giocattoli (Kindersymphonie)*, tradizionalmente attribuita a Leopold Mozart.

- ore 8:00 partenza da Ciminna delle classi IA-IB-IIA-IIB in direzione Palermo (Pullman N° 1)
- ore 8:00 partenza da Ventimiglia di Sicilia delle classi I E e II E in direzione di Baucina per prelevare le classi IC-ID e II C della sede di Baucina, per proseguire in direzione Palermo (Pullman n°2)

- 9:30 Arrivo a Palermo e visita esterna alla Piazza Politeama e Palchetto della Musica; Break e rinfresco (Colazione a Sacco)
- Ore 11: 30 Partecipazione allo Spettacolo:
 - Leopold Mozart: La Sinfonia dei Giocattoli
 - Marco Betta : Fiaba musicale di Andrea Camilleri “ Magaria”
- Ore 12:45 Partenza da Palermo con arrivo in sede previsto alle ore 14:00 circa

Si riportano per opportuna conoscenza i nominativi dei/delle docenti accompagnatori/accompagnatrici:

Classe	Accompagnatori/accompagnatrici
I A I B II A II B	- Prof. Carmelo Sciacchitano - Prof.ssa Francesca Orlando, - Prof.ssa Calvaruso Orsola (presente a Palermo al Teatro Politeama al momento dell'arrivo del gruppo) - Prof.ssa Quirini Gaia presente a Palermo al Teatro Politeama al momento dell'arrivo del gruppo)
IC ID II C IE II E	- Prof. Crispiniano Francesco; - Prof .ssa Roberta Trentuno; - Prof.ssa Orlando Tiziana (presente a Palermo al Teatro Politeama al momento dell'arrivo del gruppo) - Prof. Marchetti Atanasio (presente a Palermo al Teatro Politeama al momento dell'arrivo del gruppo) - Prof. Lia Simone (presente a Palermo al Teatro Politeama al momento dell'arrivo del gruppo)

La Dirigente Scolastica
Prof.ssa Giovanna Lascari
Firmato digitalmente